Bulletin d'information
VacciNews

#25 - septembre 2026

💻Webinaires Les Mardis de la Vaccination

● Vaccination autour de la naissance

Rendez-vous le mardi 22 septembre à 20h30 sur la chaîne YouTube "VacciNews" pour un webinaire dédié à la vaccination autour de la naissance, animé par le Dr Théo BAZANTAY et la Cadre Sage-Femme Elodie KERSCAVEN du CFPD Ouest 44 du CH de SAINT-NAZAIRE, en partenariat avec l'URPS Sages-Femmes.

🎯CE QUE VOUS ALLEZ APPRENDRE
→ Protéger la femme enceinte, le coparent et le nouveau-né
→ Adopter la bonne posture

Pour vous inscrire : cliquer sur ce lien



● Actualités vaccinales 2026

Rendez-vous le mardi 6 octobre à 20h30 sur la chaîne YouTube "VacciNews" pour un webinaire dédié aux actualités vaccinales 2026, animé par le Dr Pierre ABGUEGUEN, Responsable médical du CFPD 49 du CHU ANGERS.

🎯CE QUE VOUS ALLEZ APPRENDRE
→ Généralités et bases
→ Vaccination et infections respiratoires
→ Vaccination HPV, rougeole, chez le patient HPV et méningocoque

Pour vous inscrire : cliquer sur ce lien

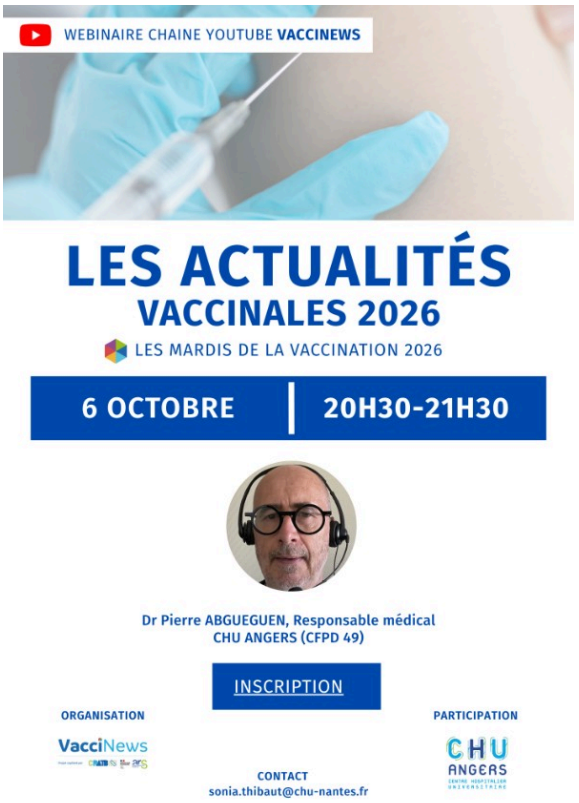

💉Nos contenus pédagogiques

Websérie "Vaccination, êtes-vous à jour ?"
Webinaires "Les Mardis de la Vaccination"
Lettres d'info VacciNews
Bulletins d'information VacciNews

🖥️ Nos canaux de diffusion

Site Internet vaccinews.fr
Chaîne YouTube VacciNews
Campagnes d'emailing

VACCINEWS

• **Notre projet ?**
Copilotée par l'Agence régionale de santé (ARS) et le Centre régional en antibiothérapie (CRATB) des Pays de la Loire, VacciNews est une plateforme d'information régionale destinée aux professionnels de la vaccination.

• **Notre objectif ?**

Informer sur l'actualité nationale et régionale relative à la vaccination, à travers des contenus pédagogiques.

• **Nos contenus ?**
Nos contenus sont réalisés en partenariat avec les 6 centres de vaccination polyvalentes des Pays de la Loire.

• **Nos valeurs ?**
Rigueur scientifique, indépendance et pédagogie.

CHAÎNE YOUTUBE

SITE INTERNET

💡 Liens utiles :

Infovac France : la plateforme d'information sur la vaccination
Vaccination Info Service : espace professionnel

📢 Pour recevoir nos actualités, c'est par ici.

Sonia Thibaut
Mission PRIMO, CPias Pays de la Loire
MedQual, CRATB Pays de la Loire
CHU de Nantes - Hôpital Saint Jacques
sonia.thibaut@chu-nantes.fr

Fabien Quédé
Chargé de communication en santé publique
CHU de Nantes - ARS Pays de la Loire
Centre de Prévention des Maladies Infectieuses et Transmissibles (CPMIT)
fabien.quede@chu-nantes.fr

VacciNews

Projet copiloté par CRATB Pays de la Loire — ARS Pays de la Loire

Mentions légales
VacciNews (ARS Pays de la Loire / CRATB Pays de la Loire)
CHU de Nantes - Hôpital Saint-Jacques, 85 rue Saint-Jacques - Nantes cedex 01